



# NIEUWSBRIEF INTERNERING

Winter 2015

## NIEUWSBRIEF INTERNERING DECEMBER 2015

In maart dit jaar werd naar aanleiding van de opstart van een heel aantal “verbeterprojecten internering” een eerste nieuwsbrief internering gepubliceerd.

Ondertussen zijn een aantal gegevens aan een update toe. Zo zijn bepaalde inhoudelijke aspecten en contactgegevens van verbeterprojecten gewijzigd, zijn er veranderingen opgetreden wat betreft bestaffing van schakelteams en netwerkcoördinatie,...

Het blijft onze ambitie om deze nieuwsbrief periodiek te verspreiden, afhankelijk van de evolutie binnen de sector internering. Zoals gesteld richt deze editie zich voornamelijk op het up-to-date houden van de informatie met betrekking tot de verbeterprojecten en contactgegevens.

Tevens wensen we de lezer te wijzen op de laatste pagina waar een vooraankondiging van een symposium rond internering te vinden is. Save the date!

Zoals velen wellicht weten is men ondertussen bezig met het inhoudelijk vorm geven van de derde en laatste fase van het meerjarenplan internering. Volgende editie, die we in het voorjaar van 2016 wensen te verspreiden, zal zich wellicht helemaal op deze materie toespitsen.

### Prettige feestdagen!

Indien u verder vragen heeft of informatie wenst staan wij ter uwer beschikking:

- *Netwerkcoördinator Internering (FOD Volksgezondheid) Hof van Beroep Brussel Nederlandstalig*  
Mieke Goyens (0476/88.15.56) – [mieke.goyens@schakelteam.be](mailto:mieke.goyens@schakelteam.be)
- *Netwerkcoördinator Internering (FOD Volksgezondheid) Hof van Beroep Gent*  
Joris Dheedene (0476/96.22.74) – [joris.dheedene@fracarita.org](mailto:joris.dheedene@fracarita.org)
- *Netwerkcoördinator Internering (FOD Volksgezondheid) Hof van Beroep Antwerpen*  
Karolien Gijsbers (0490/65.44.30) – [karolien.gijsbers@schakelteam.be](mailto:karolien.gijsbers@schakelteam.be)
- *Coördinator Extern Zorgcircuit Internering (FOD Justitie) Hof van Beroep Antwerpen (tevens aanspreekpersoon Hof van Beroep Brussel)*  
Annemie Deckers (0485/53.54.92) – [annemie.deckers@just.fgov.be](mailto:annemie.deckers@just.fgov.be)
- *Coördinator Extern Zorgcircuit Internering (FOD Justitie) Hof van Beroep Gent*  
Katelijne Seynnaeve (0473/81.25.27) – [katelijne.seynnaeve@just.fgov.be](mailto:katelijne.seynnaeve@just.fgov.be)

## 1. Wijzigingen netwerkcoördinatie en schakelteams internering

Zowel binnen netwerkcoördinatie als de schakelteams internering hebben er zich enkele verschuivingen plaatsgevonden en wel als volgt:

### - Hof van Beroep Brussel Nederlandstalig:

Sinds 1 oktober 2015 is Ali Van der Auwera op pensioen en neemt Mieke Goyens (voormalig medewerker schakelteam internering) de functie van Netwerkcoördinator Internering Volksgezondheid over. Haar standplaats is UPC Sint-Kamillus, Krijkelberg 1, 3360 Bierbeek.

Contact: [mieke.goyens@schakelteam.be](mailto:mieke.goyens@schakelteam.be), 0476/88.15.56

Sylvia Merckx is op 1 oktober 2015 gestart als nieuwe medewerker van het schakelteam internering Vlaams-Brabant en Nederlandstalig Brussel. Zij is prioritair aangesteld voor de regio Vlaams-Brabant-Oost. Haar standplaats is gelegen bij VZW Walden, Vital Decosterstraat 86, 3000 Leuven.

Contact: [sylvia.merckx@schakelteam.be](mailto:sylvia.merckx@schakelteam.be), 0477/90.69.79

Saskia Dziergwa zet haar functie als medewerker schakelteam internering voort en blijft prioritair aangesteld voor de regio Vlaams-Brabant-West. Haar standplaats is PZ Sint-Alexius, Grimbergsesteenweg 40, 1850 Grimbergen.

Contact: [saskia.dziergwa@schakelteam.be](mailto:saskia.dziergwa@schakelteam.be), 0471/12.27.16

### - Hof van Beroep Antwerpen:

Hanne Eerdeken is op 6 juli 2015 gestart in het schakelteam Antwerpen-Limburg. Zij is aangesteld voor de regio Noolim in de provincie Limburg. Haar standplaats is OPZC Rekem, Daalbroekstraat 106, 3621 Rekem.

Contact: [hanne.eerdeken@schakelteam.be](mailto:hanne.eerdeken@schakelteam.be), 0496/38.16.96

## 2. Verbeterprojecten geïnterneerden Hof van Beroep Brussel (Nederlandstalig)

### Regio Vlaams-Brabant-Oost:

- **Zorgpartner: UPC Sint Kamillus Bierbeek**

Binnen het bestaand aantal beschikbare bedden van de **Doelgroep Algemene Psychiatrie** zal voor een achttal mensen met een interneringsstatuut (bovenop het huidige aantal plaatsen voor geïnterneerden) ruimte gecreëerd worden om in te stromen in één van de bestaande zorgmodules.

De doelgroep richt zich tot volwassenen (vanaf 18 jaar) uit de regio met een algemene psychiatrische problematiek (psychotische kwetsbaarheid, persoonlijkheidsmoeilijkheden, stemmingsstoornissen...) die mogelijk gepaard gaat met problematisch middelengebruik.

De Doelgroep Algemene Psychiatrie heeft *geen* specifiek zorgaanbod voor personen met:

- een grote somatische zorgnood;
- een organische pathologie;
- een primaire persoonlijkheidsstoornis;
- een op de voorgrond staande autismspectrumstoornis;
- een uitgesproken stoornis op het vlak van seksualiteit (pedofilie, exhibitionisme ...);
- een ernstige verstandelijke beperking;
- een primaire problematiek van middelenmisbruik.

De Doelgroep Algemene Psychiatrie richt zich naar de groep geïnterneerden die binnen de huidige werking en behandelingsmodaliteiten kunnen functioneren (bv. geen extra veiligheidsmaatregelen nodig).

De doelstelling is om deze groep patiënten te integreren in het bestaand zorgaanbod, met een bijkomend specifiek aanbod voor de doelgroep (risicotaxatie en risicomangement, werken rond het delict, enz.).

**Contactpersoon:** Ines Tackoen, [ines.tackoen@fracarita.org](mailto:ines.tackoen@fracarita.org), 016/452 992

De **Observatieafdeling Personen met een Verstandelijke Beperking** en **Outreachteam** voor personen met een verstandelijke beperking wenst de kans op behandeling en begeleiding van mensen met een ontwikkelingsstoornis verstandelijke beperking en statuut geïnterneerden te vergroten. Binnen de observatieafdeling en het outreachteam zullen zij twee à drie extra geïnterneerden met een verstandelijke beperking includeren. Via hun kennis van het netwerk pogen zij doorstroom te faciliteren.

**Contactpersoon:** Eddy Weyts, [eddy.weyts@fracarita.org](mailto:eddy.weyts@fracarita.org), 016/452 918

- **Zorgpartner: VZW Walden, deelwerking Fenix**

Fenix<sup>+</sup> biedt een geïntegreerd behandelaanbod voor geïnterneerde cliënten met een dubbele diagnose persoonlijkheidsstoornissen of psychotische stoornissen en middelengebruik. Op basis van de FACT-werking, objectieve risicotaxatie, en/of drug- en alcoholtesting kan worden overgegaan naar een intensiever en kortdurend behandelaanbod. Dit bestaat uit dagelijkse contactmomenten met de middelendeskundige of psychiater. Het forensische aspect wordt

weerspiegeld in de objectivering van de risicotaxatie met gevalideerde instrumenten en de communicatie met justitiële diensten.

De ontwikkelde forensische expertise kan op casusniveau aangeboden worden aan andere voorzieningen.

Er wordt een extra caseload van 6 tot 8 geïnterneerden per jaar beoogd.

Exclusiecriteria zijn primair seksuele delinquenten, primaire laagbegaafdheid en high risk patiënten omwille van de specifieke zorgnoden en expertise nodig bij deze doelgroepen. Er kan doorverwezen worden vanuit gevangenissen, psychiatrische instellingen en van de extramurale zorgvoorzieningen in de samenleving zoals het CGG, CAW, mobiele teams, etc.

**Contactpersoon:** Marlies Jonckers, [marlies.jonckers@fracarita.org](mailto:marlies.jonckers@fracarita.org), 0478/904 041

- **Zorgpartner: Psycho sociaal centrum Leuven, Mobiel Team ggz Leuven, Oude Baan**

De mobiele teams in het arrondissement Leuven (functie 2, 2b teams) ondersteunen en behandelen personen met een langdurige psychische kwetsbaarheid in de thuissituatie vanuit een herstelgerichte visie. Het gaat om complexe zorgnoden op verschillende levensdomeinen in de samenleving (psychisch, wonen, werk, financieel, sociaal, ...). Het mobiel team hanteert de Fact-methodiek (Flexible Activity Community Treatment) waarbij er de mogelijkheid is tot intensivering van de zorg.

Het mobiel team wenst een grotere instroom van geïnterneerden te realiseren. De geïnterneerde moet voldoen aan de inclusiecriteria van het mobiel team nl. leeftijd (16-65j), een langdurige psychiatrische problematiek met complexe zorgnoden en woonachtig in de regio Leuven. De behoefte aan hulpverlening (en niet de behoefte aan controle) moet duidelijk op de voorgrond staan.

Daarnaast biedt het mobiel team de mogelijkheid van coaching/ondersteuning aan ambulante thuiszorgdiensten m.b.t. geïnterneerd cliënteel.

**Contactpersoon:** Ingrid Malfait, [ingrid.malfait@fracarita.org](mailto:ingrid.malfait@fracarita.org), 0474/869 955

### Regio Vlaams-Brabant-West:

- **Zorgpartner: PZ Sint Alexius Grimbergen**

Het psychiatrisch ziekenhuis St. Alexius stelt 8 bedden vrij op hun intensieve residentiële behandelunits voor zowel acute als chronische psychiatrische problemen waarbij een opname noodzakelijk is. De behandeling wordt ingebed in de bestaande zorgprogramma's van het ziekenhuis:

- Module observatie- en indicatiestelling (Galenos)
- Module verslavingszorg (Erasmus)
- Module stemmingsstoornissen (Erasmus)
- Module psychosezorg (Avicenna)
- Module gerontopsychiatrie/ouderenzorg (Averroës)
- Module daghospitalisatie (Zeno)

Er werd gekozen om alle aanmeldingen van mensen met een interneringsstatuut via één arts te laten gaan, nl. Dr. Dockx.

**Contactpersoon aanmeldingen:** Dr. Dockx, [karolien.dockx@fracarita.org](mailto:karolien.dockx@fracarita.org)

Binnen het ziekenhuis zijn de referentiepersonen centraal aanspreekpunt rond alles wat internering betreft.

**Referentiepersonen:** Klara Smout, [klara.smout@fracarita.org](mailto:klara.smout@fracarita.org), Tatjana Cammerman, [tatjana.cammerman@fracarita.org](mailto:tatjana.cammerman@fracarita.org)

- **Zorgpartner: CGG Ahasverus/herstelacademie**

De geïnterneerden in de regio kunnen voor ambulante begeleiding terecht bij:

1. Psychotherapie-BRUG (deelwerking Ahasverus): heeft als opdracht de reguliere geestelijke gezondheidszorg binnen te brengen in de Brusselse gevangenissen. Biedt op vraag ook de mogelijkheid tot intakes in functie van een post-penitentiair traject aan. Hierbij wordt de cliënt reeds in de gevangenis gezien ter voorbereiding van de uitbouw van een post-penitentiair traject.

2. Vestiging Vilvoorde, Grimbergen, Halle, Asse (reguliere zorg): Vanuit de forensische expertise en inzet wil CGG Ahasverus per vestiging per jaar een twee/drietel begeleidingen van geïnterneerden ondersteunen (+/- 10-tal geïnterneerden per werkjaar).

Een projectmedewerker zal met een aantal methodieken aan de slag gaan om in de directe omgeving van de geïnterneerde het steunend netwerk op te bouwen en te focussen op empowerment en herstel. Dit op basis van een aantal systeemtherapeutische concepten, herstelgericht werken en methodieken als Circles of Support & Accountability.

**Contactpersoon:** Britt Meyhi, [psychotherapie-BRUG@ahasverus.be](mailto:psychotherapie-BRUG@ahasverus.be)

- **Zorgpartner: Beschut wonen De Raster/PVT Kraaienberg**

Het initiatief voor beschut wonen De Raster vzw met een werking te Grimbergen en Halle biedt langdurige begeleiding en ondersteuning aan mensen met een psychiatrische problematiek en dit op tal van terreinen van het maatschappelijk leven.

Het PVT-concept in Grimbergen richt zich naar personen met een gestabiliseerde chronische psychiatrische stoornis, die vanuit hun nood aan continue begeleiding dienen geplaatst te worden in een zorgtraject met betrekking tot deze doelgroep in deze regio.

Meer informatie : [www.netwerkwonenplus.be](http://www.netwerkwonenplus.be)

**Contactpersoon:** Els Billiouw, [elsbilliouw.deraster@gmail.com](mailto:elsbilliouw.deraster@gmail.com)

- **Zorgpartner: Rhea Team**

Reeds tijdens het verblijf op de behandelunit wordt het Rhea-team bij de begeleiding van de geïnterneerde ingeschakeld om te peilen naar mogelijke behoeftes en interesses op drie domeinen van activering en maatschappelijke integratie:

- Vorming en opleiding
- Tewerkstelling
- Zinnige dagbesteding (activiteitencentrum, hobby, ontmoeting,...)

**Contactpersoon:** Debbie Luits, [debbie.luits@fracarita.org](mailto:debbie.luits@fracarita.org)

- **Zorgpartner: mobiele teams 2A en 2B**

Het SPPiIT-team is een multidisciplinair samengesteld team waarnaast case-managers ook een psychiater, psycholoog, maatschappelijk werker en overlegorganisatoren deel van uitmaken. Naast het sensibiliseren en coachen van eerstelijns hulpverleners biedt het SPPiIT-team ook langdurige psychiatrische zorg aan huis. Doelstelling van de begeleiding aan huis is de kwaliteit van leven en functioneren te optimaliseren, alsook waar mogelijk (her)opnames te voorkomen.

Het Pharos-team is multidisciplinair samengesteld en bestaat uit psychiatrisch en sociaal verpleegkundigen, zorgkundigen, psycholoog en psychiater. Pharos biedt hulp aan volwassenen die met een (sub)acute psychiatrische problematiek geconfronteerd worden en hiervoor in de thuissituatie kunnen begeleid worden.

**Contactpersoon mobiel team langdurige zorg** (SPPiIT-team): Anneleen Bouchez, [anneleen.bouchez@fracarita.org](mailto:anneleen.bouchez@fracarita.org)

**Contactpersoon mobiel team (sub)acute zorg** (Pharos): Cindy Baillieu, [cindy.baillieu@fracarita.org](mailto:cindy.baillieu@fracarita.org)

- **Zorgpartner: CGG Passant**

Om de doorstroming van geïnterneerden vanuit de gevangenis naar de maatschappij te bevorderen, wil men nauwer samenwerken met bestaande reguliere en niet-gespecialiseerde zorgvoorzieningen. Deze voorzieningen zijn echter terughoudend en stellen zich vragen bij de haalbaarheid van dergelijk aanbod. Er is dan ook weinig geweten over de rol die eerstelijnspartners hierin wensen en kunnen opnemen. Daarnaast hangt de slaagkans ook samen met de deskundigheid van het netwerk. Wil de behandeling en begeleiding van geïnterneerden in ons arrondissement meer diepgang krijgen, dan moeten de competenties van de hulpverleners worden versterkt.

Een eerste opzet is dan ook om via een bevraging van eerstelijnspartners meer inzicht te verwerven in hun houding ten aanzien van en ervaringen met deze doelgroep. Op basis van de verkregen info wordt samen met de eerstelijns en het Expertenteam gekeken welke ondersteuning (deskundigheidsbevordering) kan geboden worden om het werken met geïnterneerden te faciliteren.

**Contactpersoon expertenteam:** Steffie Dedobbeleer, [steffie.dedobbeleer@passant.be](mailto:steffie.dedobbeleer@passant.be)

**Contactpersoon aanmeldingen Halle:** Christel Lippens - [christel.lippens@passant.be](mailto:christel.lippens@passant.be)

**Contactpersoon aanmeldingen Dilbeek:** Vanessa Maes - [vanessa.maes@passant.be](mailto:vanessa.maes@passant.be)

- **Zorgpartner: I.T.E.R.**

Ambulant centrum voor preventie, begeleiding en behandeling van seksueel grensoverschrijdend gedrag. Binnen het team is er ervaring met de COSA methodiek (re-integratie en netwerkvorming van en rond plegers).

**Contactpersoon:** Britt Meyhi, [britt.meyhi@iter-hulp.be](mailto:britt.meyhi@iter-hulp.be)

- **Aanmeldingsteam**

Bij de opstart van het verbeterproject werd een aanmeldingsteam in het leven geroepen. Hier komen complexe dossiers aan bod (waarbij meerdere zorgpartners dienen betrokken te worden). De partners trachtten tijdens het aanmeldingsteam een zorgtraject te bespreken op maat van de cliënt. Aanmeldingen van complexe dossiers kunnen rechtstreeks via de referentiepersonen verlopen.

**Referentiepersonen:** Klara Smout, [klara.smout@fracarita.org](mailto:klara.smout@fracarita.org), Tatjana Cammerman, [tatjana.cammerman@fracarita.org](mailto:tatjana.cammerman@fracarita.org)

### Regio Brussel Hoofdstad:

- **Zorgpartner: Ziekenhuis Sanatia**

Er wordt budget vrijgemaakt voor een halftijdse liaison functie binnen het ziekenhuis. Deze persoon zal de verbinding verzorgen voor geïnterneerden tussen voorzieningen en alzo doorstroming realiseren.

**Contactpersoon:** Dr. Le Quement

- **Ambulatoire Forest**

Ambulatoire Forest krijgt een halftijdse kracht extra om trajecten voor geïnterneerde personen mee vorm te geven en samenwerking tussen voorzieningen te optimaliseren.

**Contactpersoon:** Virginie Laval



### 3. Verbeterprojecten geïnterneerden Hof van Beroep Gent

Binnen het Hof van Beroep Gent werd vanuit de overheid de projectaanvraag voor een **forensisch 2B-team**, opgesplitst in **drie subteams**, weerhouden.

De werking van deze teams draagt bij tot de uitstroom uit de gevangenissen, de doorstroom in het extern zorgcircuit en hoopt wederopnames in de gevangenissen in te perken. Doelgroep betreft geïnterneerde personen die zelfstandig in een (vervangende) thuisituatie verblijven, doch nog een vorm van forensische (recidivebeperkende) ondersteuning nodig hebben.

De teams staan in voor de begeleiding en rehabilitatie van mensen met langdurige en ernstige psychiatrische aandoeningen, al dan niet in combinatie met problemen op andere levensgebieden.

- ✓ Ambulant
- ✓ Outreachend: waar nodig meerdere keren per week face-to-face contact
- ✓ Multidisciplinair
- ✓ Gedeelde caseload
- ✓ Continue en langdurige zorg
- ✓ Risicotaxatie

Deze teams zullen waar nodig samenwerken met reeds geëngageerde partners of netwerken rond een patiënt, zoals bijvoorbeeld Schakelteam, CGG, CAW, familie,... Kennis- en expertiseoverdracht met reguliere partners, bijvoorbeeld bij de overgang naar opvolging door een regulier 2B-team, wordt nagestreefd.

Er wordt geopereerd vanuit drie 'subteams', elk vanuit zijn eigen uitvalsbasis, met elk zijn (forensische) expertise.

Er wordt vertrokken vanuit de reeds bestaande expertise op het vlak van de behandeling van seksueel delinquenten of geïnterneerden met een medium security-profiel.

**Aanmeldingen** zijn mogelijk via een centrale website: [www.mobielforensischteam.be](http://www.mobielforensischteam.be)

#### 3 subteams:

**APZ St.-Lucia Sint-Niklaas** (2 VTE + 2,5u psychiater): werkingsgebied Oost-Vlaanderen voor seksueel delinquenten

Inclusiecriteria:

- ✓ Meerderjarige mannelijke en vrouwelijke geïnterneerden
- ✓ Plegers van seksueel grensoverschrijdend gedrag/ zedenfeiten/ seksuele delicten (hands-on en/of hands-off delicten)
- ✓ Verblijfplaats in regio Oost-Vlaanderen
- ✓ Psychiatrische problematiek/ zwak-laagbegaafdheid (dubbeldiagnose kan)
- ✓ Zekere stabilisatie psychiatrisch ziektebeeld/ middelengebruik
- ✓ Aanwezigheid behandelaar
- ✓ Aanwezigheid nazorg
- ✓ Minimale erkenning van de feiten
- ✓ Minimaal probleembesef (hulpvraag noodzakelijk)

- ✓ Minimale (interne) motivatie voor thuisbegeleiding

Exclusiecriteria:

- ✓ Veroordeeld/ niet-geïnterneerd
- ✓ Niet-seksuele delicten
- ✓ Geen stabiliteit in het psychiatrische ziektebeeld/middelenmisbruik
- ✓ Psychopathie
- ✓ High-risk geïnterneerden
- ✓ Zware agressie of zware gerechtelijke voorgeschiedenis
- ✓ Verblijfplaats buiten regio Oost-Vlaanderen

**Contact:** Annelies Permentier, [apermentier@apzst-lucia.be](mailto:apermentier@apzst-lucia.be) (0491/56.49.34)  
Birgit Hoefnagels, [bhoefnagels@apzst-lucia.be](mailto:bhoefnagels@apzst-lucia.be) (0491/56.49.35)

**PC St.-Amandus Beernem** (2 VTE + 2,5u psychiater): werkingsgebied West-Vlaanderen voor seksueel delinquenten

Inclusiecriteria:

Geïnterneerde seksuele plegers die buiten de gevangenis in een autonome of georganiseerde thuissituatie verblijven en waarvan het seksuele probleem op de voorgrond staat; die bovendien een gespecialiseerde behandeling voor hun seksuele problematiek volgen of gevolgd hebben en waarvan een risiconiveau is getaxeerd en een begeleiding en behandeling door een mobiel forensisch team geïndiceerd is.

Exclusiecriteria zijn geïnterneerden:

- ✓ die als High Risk getaxeerd zijn
- ✓ die niet open staan voor de gespecialiseerde behandeling
- ✓ die niet open staan voor begeleiding binnen hun thuiscontext
- ✓ die buiten de afgesproken regio verblijven of zich vestigen, tenzij in overleg met de andere forensische mobiele teampartners

**Contact:** Pierre Desmedt, [pierre.desmedt@fracarita.org](mailto:pierre.desmedt@fracarita.org)  
Julie Pecceu, [julie.pecceu@fracarita.org](mailto:julie.pecceu@fracarita.org)  
Bianca Lecomte, [bianca.lecomte@fracarita.org](mailto:bianca.lecomte@fracarita.org) (0486/13.74.94)

**PC St.-Jan-Baptist Zelzate** (3 VTE + 4u psychiater): werkingsgebied Oost- en West-Vlaanderen voor niet seksueel delinquenten

Inclusiecriteria:

- ✓ Geïnterneerde mannen en vrouwen
- ✓ Thuissituatie
- ✓ Regio Oost- en West-Vlaanderen
- ✓ Nood aan langdurige begeleiding
- ✓ Omringd door voldoende hulpverlening (psychiater, huisarts)
- ✓ Nood aan specifieke forensische opvolging
- ✓ CBM-zitting: begeleiding mede gemandateerd door de bevoegde CBM

Exclusiecriteria:

- ✓ Seksuele problematiek/feiten
- ✓ Kernpsychopathie
- ✓ Personen in acute crisistoestand
- ✓ Te hoge zorgnood (risicohantering)

**Contact:** Veerle De Reu, verantwoordelijke – [veerle.de.reu@fracarita.org](mailto:veerle.de.reu@fracarita.org) (0470/20.06.82)

## 4. Verbeterprojecten geïnterneerden Hof van Beroep Antwerpen

Vanuit de stuurgroep 'zorg aan geïnterneerden' werd gekozen voor een globaal model met het idee zo alle partners een kans te geven hun project vorm te geven. In totaal werden 10 projectaanvragen gebundeld in verschillende theoretische teams. In de praktijk wordt geprobeerd deze 10 projecten zoveel mogelijk met elkaar te verbinden.

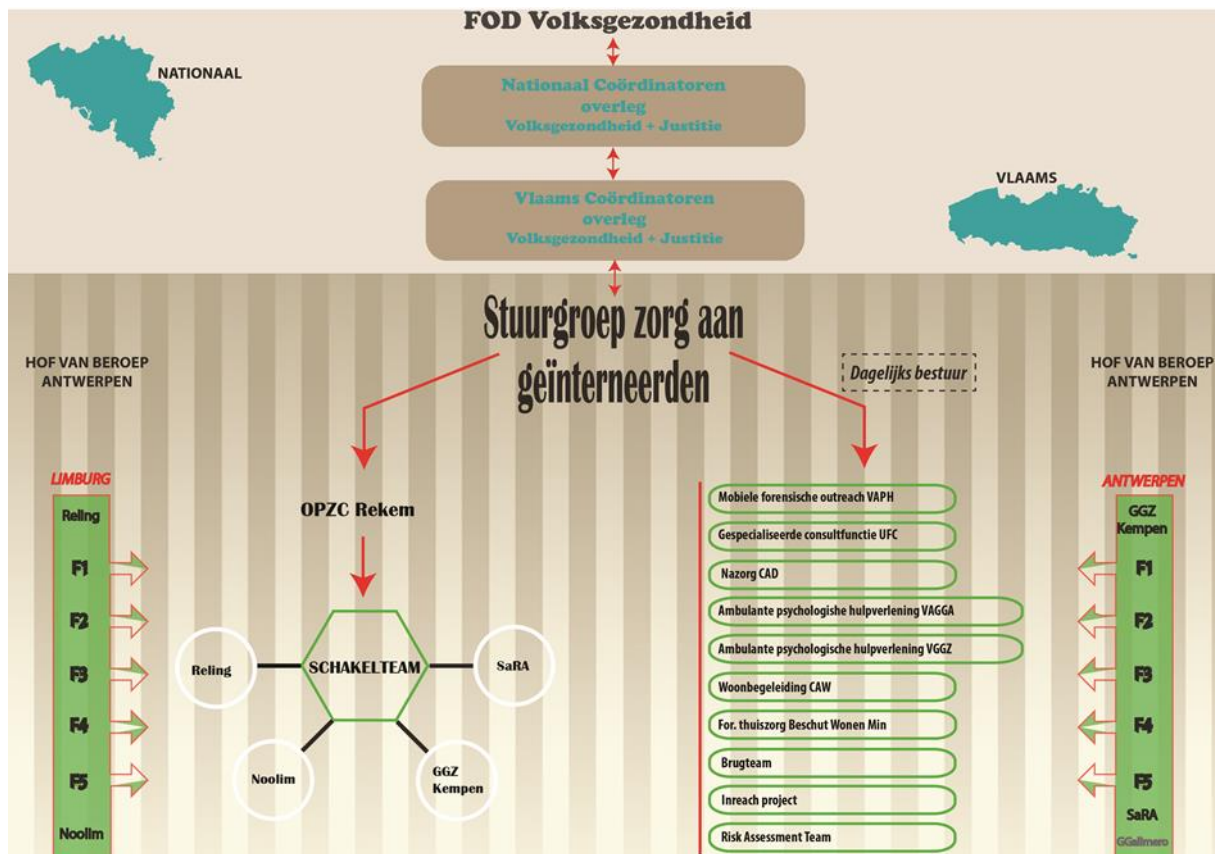

### OUTREACHTEAM – bundeling van 7 projecten

#### 1. Mobile forensische outreach

**Samenwerkingsverband:** OC St. Ferdinand (Limes) – PZ Asster – VGGZ Hasselt

**Aanbod:** aanbod van ondersteuning aan de reguliere VAPH-voorzieningen in Limburg bij het begeleiden en opnemen van personen met een verstandelijke beperking die het statuut internering hebben. Het aanbod bestaat uit o.a. uit expertisedeling op forensisch, agogisch, psychiatrische en therapeutisch vlak, het bieden van informatie, gerichte observaties, risicomangement, organiseren van overleg en een back-up functie indien nodig.

**Contact:** [nele.penxten@fracarita.org](mailto:nele.penxten@fracarita.org)

## **2. Consultfunctie door het UFC**

**Projecthouder:** UFC

**Aanbod:** Alle zorgpartners die werken met geïnterneerden met een secundaire seksuele problematiek kunnen beroep doen op de expertise van het project. Wanneer een geïnterneerde m.a.w. wordt opgenomen omwille van een psychose, persoonlijkheidsproblematiek, verslavingsproblemen, mentale beperking of andere stoornissen maar daarnaast ook problematisch seksueel gedrag of fantasieën vertoont, kan het Liaisonsteam worden ingeschakeld. Dit team probeert ervoor te zorgen dat deze persoon, ondanks zijn problematisch seksueel gedrag, alsnog behandeld kan worden binnen het reguliere zorgcircuit. Dit kan door informatie of opleiding te geven aan het behandelend team wat betreft de aanpak van seksueel probleemgedrag of door aanwezigheid van psycholoog van het UFC op de teambespreking of casusbespreking.

Het project beperkt zich tot de provincie Antwerpen en is uitsluitend gericht op geïnterneerden met een secundaire seksuele problematiek, die geen nood hebben aan een gespecialiseerde behandeling inzake seksualiteit.

**Contact:** [annelies.nuyts@uza.be](mailto:annelies.nuyts@uza.be)

## **3. Uitbreiding forensische thuiszorg in BW MIN**

**Samenwerkingsverband:** BW MIN – netwerk 107 SaRA

**Aanbod:** 3 grote pijlers:

- Deelname van BW MIN aan de verschillende overlegmomenten binnen SaRA
- Organiseren van zorgtafels in kader van behandelplan en mogelijke opstart van begeleidingen in samenspraak met de reguliere en eerstelijnszorg
- Op casusniveau wordt geprobeerd een wisselwerking te organiseren tussen de mobiele 2B teams en het outreachteam van BW MIN door o.a. expertisedeling, ondersteuning, tijdelijke overname, aanreiken van handvaten, deelname aan teambesprekingen

**Contact:** [rudy.wouters@beschutwonenmin.be](mailto:rudy.wouters@beschutwonenmin.be)

## **4. Woonbegeleider CAW Limburg**

**Samenwerkingsverband:** VGGZ Hasselt – CAW Limburg

**Aanbod:** Re-integratie van personen met een interneringstatuut vanuit een residentiële setting naar een reguliere woonmarkt door een aanbod van integrale woonbegeleiding. Het VGGZ staat in voor het coachen van de CAW begeleider i.f.v. de psychiatrische problematiek.

**Contact:** [juliette.vanderstap@cawlimburg.be](mailto:juliette.vanderstap@cawlimburg.be)

## **5. Optimalisering ambulante nazorg door VGGZ Hasselt**

**Samenwerkingsverband:** OPZC Rekem – VGGZ Hasselt – BW 't Veer

**Aanbod:** Om de uitstroom vanuit residentiële circuit naar de 2<sup>de</sup> lijn te optimaliseren organiseert team Forte zitdagen op verplaatsing. Momenteel is er wekelijks één zitdag in BW 't Veer, vooral om de uitstroom uit het medium security circuit te kunnen garanderen.

Dit project startte ongeveer 4 jaar geleden i.k.v. therapeutisch project. Door de inbedding in het federale meerjarenplan, kan dit aanbod verder uitgebreid worden.

**Contact:** [inni.beukers@vggz.be](mailto:inni.beukers@vggz.be)

## **6. Van residentiële naar ambulante doorstroom voor geïnterneerde personen in het arrondissement Antwerpen**

**Samenwerkingsverband:** OPZC Rekem - CGG Vagga – BW MIN

**Doel:**

- De doorstroom van tweedelijns naar eerstelijns hulpverlening efficiënter te laten verlopen bij geïnterneerde personen met een VOP statuut.
- Deze doorstroom van geïnterneerde personen kan vanuit de gevangenis, vanuit residentiële instellingen en vanuit justitiehuis, waarbij een ambulante opvolging of behandeling nodig wordt geacht door verwijzer of CBM.

**Doelgroep:**

- Personen met een interneringsstatuut VOP, ongeacht de problematiek of aard van de feiten, die ambulant behandelbaar zijn.

**Aanbod:**

- Psychologische opvolging door CGG VAGGA:  
ambulante behandeling of forensische nazorg binnen het FINIS team, welk multidisciplinair is samengesteld en multimethodisch werkt.
- Outreachend werken:  
De ambulante behandeling kan reeds opgestart worden in het residentiële circuit. Intakegesprekken kunnen extern plaatsvinden zodat betrokkene zich niet hoeft te verplaatsen. Het aanbod kan zich, indien nodig, verplaatsen naar de verblijfplaats van de cliënt. De psychotherapie kan daar plaatsvinden wanneer dit een meerwaarde zou zijn.
- Psychologische/criminologische expertise inbrengen in het team van de verwijzende instantie:  
Uitvoeren van risicotaxatie, inschatting van het risico op herval. Adviesfunctie vanuit het FINIS team naar de betrokken partijen in het kader van een gepast zorgaanbod.
- Back-up functie, in overleg, door betrokken instellingen bij crisissituatie:

We streven naar een samenwerking tussen verschillende instanties om een crisisopname te kunnen uitwerken wanneer de situatie zich aandringt.

**Contact:** [stievy.visterin@vagga.be](mailto:stievy.visterin@vagga.be)

### 7. *Ambulante zorg CAD*

**Projecthouder:** CAD Limburg

**Aanbod:** Ambulante behandeling van geïnterneerden met een verslavingsproblematiek in de provincie Limburg. Gezien de context in Limburg zal er een intensieve samenwerking uitgebouwd worden met het OPZC Rekem via het zorgpad middelen *en met* Beschut Wonen 't Veer.

**Contact:** [arnold.driessen@cadlimburg.be](mailto:arnold.driessen@cadlimburg.be)

## INTRAPENITENTIAIRE ZORG – bundeling van 2 projecten

### 8. *Inreachproject*

**Projecthouder:** OPZC Rekem

**Aanbod:** Vanuit de medium security afdeling binnen het OPZC Rekem wordt er vanuit het inreachproject opnamevoorbereidend gewerkt door de brug te maken tussen de gevangenis is de afdeling.

Dit project startte ongeveer 2 jaar geleden vanuit het OPZC Rekem in de gevangenis van Turnhout en Merksplas. Door de bijkomende middelen i.k.v. de verbeterprojecten werd het inreachteam uitgebreid. Het project wordt binnenkort ook in de gevangenis van Antwerpen geïmplementeerd. Elke inreacher wordt toegewezen aan een strafinstelling zodat er een vast aanspreekpunt is.

**Contact:** [nadine.steyvers@opzcrekem.be](mailto:nadine.steyvers@opzcrekem.be) of 089/84.73.63 (SI Turnhout)  
[Eline.ponsen@opzcrekem.be](mailto:Eline.ponsen@opzcrekem.be) of 089/84.73.93 (SI Merksplas)  
[An.ketelbuters@opzcrekem.be](mailto:An.ketelbuters@opzcrekem.be) of 089/84/73.83 (SI Antwerpen)

### 9. *Brugteam*

**Projecthouder:** CGG Kempen

**Aanbod:** Hulp aan geïnterneerde mannen in de gevangenissen van Merksplas en Turnhout die een CBM-beslissing kregen tot VOP en zicht hebben op een intakegesprek. PSD, zorg, schakelteam en/of verschillende hulpverleningsinstanties zien echter nog verschillende werkpunten waaraan aandacht kan besteed worden om de slaagkansen van de cliënt binnen dit reclasserings-of zorgtraject te realiseren in het werkingsgebied Antwerpen en Limburg.

**Contact:** [Jillderidder@cggkempen.be](mailto:Jillderidder@cggkempen.be) , [Elsrenders@cggkempen.be](mailto:Elsrenders@cggkempen.be) en [kellydebruyn@cggkempen.be](mailto:kellydebruyn@cggkempen.be)

## MONITORINGTEAM – 1 project

### 10. Risk-assessment team

**Samenwerkingsverband:** PZ Asster – UFC – Kefor

**Aanbod:** Het aanbod is tweeledig, enerzijds voert dit team risicotaxatie uit bij geïnterneerden, anderzijds bieden zij supervisie aan behandelaars.

**Stand van zaken:** Dit Risk Assessment Team is van start gegaan op 1/12/2015 en bestaat uit 3 ervaren medewerkers.

*Alana Schuerwegen* (UFC Antwerpen) is bachelor in de psychologie en volgt het postgraduaat forensische psychodiagnostiek en counseling aan Thomas More. Zij volgde training in het afnemen van risicotaxaties en was reeds werkzaam in een ander verbeterproject van de doelgroep geïnterneerden, namelijk de consultfunctie.

*Claudia Pouls* (Kefor OPZC Rekem) is master in de criminologische wetenschappen en heeft door haar huidige functie binnen Kefor reeds veel expertise opgebouwd rond het afnemen van risicotaxaties en het uitvoeren van wetenschappelijk onderzoek met betrekking tot risicotaxatie.

*Veerle Verreyt* (Asster St Truiden) is master in de psychologie en is werkzaam op de PSD van de centrale gevangenis te Leuven. Zij is zeer bedreven in het afnemen van risicotaxaties en gaf jarenlang opleidingen met betrekking tot risicotaxatie en - management.

Samen zullen zij instaan voor het delen van hun expertise rond systematische risicotaxatie en de ondersteuning van partners in de reguliere zorg in het Hof van Beroep Antwerpen. Door een deskundig en wetenschappelijke aanpak is een betere afstemming van de zorg mogelijk.

**Start:** 1/12/2015

**Contact:** Kim Daniëls; [kim.daniels@asster.be](mailto:kim.daniels@asster.be)





# SAVE THE DATE !!

Op donderdag **24/03/2016** zal door de FOD Volksgezondheid een **colloquium omtrent het thema internering** worden georganiseerd. Men is van plan een toelichting te geven betreffende verschillende projecten die de afgelopen jaren in België zijn opgestart en een meerwaarde bieden voor de zorg aan geïnterneerden. Hieruit kunnen de deelnemers heel wat inspiratie halen. Nadien wordt een receptie georganiseerd; een ideaal netwerkmoment!

Dit symposium zal wellicht doorgaan in het Eurostation-gebouw van de FOD Volksgezondheid (Victor Hortaplein, 40/10). Deze locatie is gemakkelijk bereikbaar met de trein. Afstappen in Brussel-Zuid; recht tegenover het station (uitgang Victor Hortaplein) bevindt zich het Eurostation-gebouw.

Inschrijvingen zijn gratis doch beperkt.

Meer concrete info zal volgen vanuit de FOD Volksgezondheid – we verwachten de mogelijkheid tot inschrijven vanaf februari 2016.